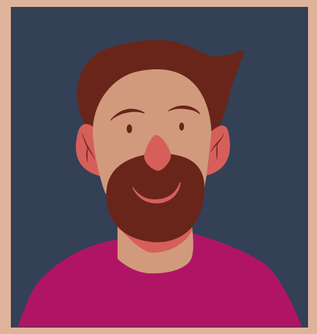
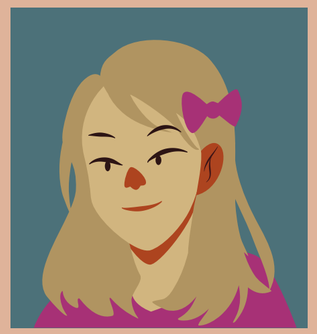

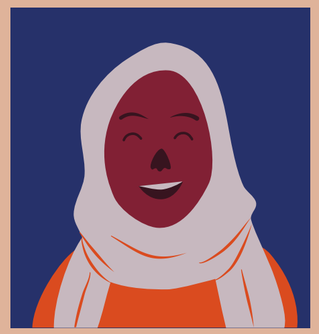
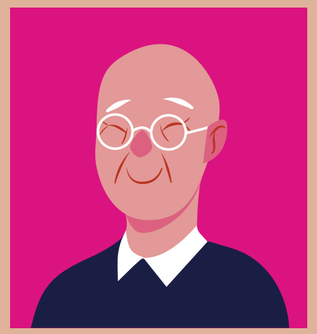

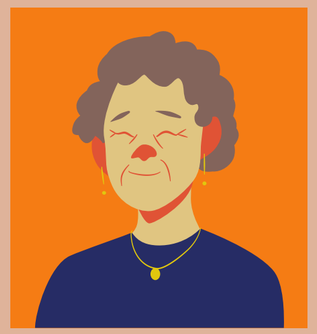

# Semaine québecoise des rencontres interculturelles

## 3 au 9 novembre 2025

Le territoire de Bellechasse se mobilise pour promouvoir ensemble l'apport de l'immigration et de la diversité au développement de notre territoire.

ENSEMBLE NOUS SOMMES BELLECHASSE

# Objectifs

Encourager le dialogue, le rapprochement interculturel, et à faire valoir l’apport positif de l’immigration et de la diversité.

Mettre en valeur la contribution importante des Québécoises et des Québécois de toutes origines à la prospérité du Québec.

Favoriser la réalisation d'activités pour souligner l’apport de l’immigration et de la diversité au développement de notre territoire.

## Nous avons toutes et tous un rôle à jouer

**Faites en sorte que notre territoire souligne l'apport de la diversité dans Bellechasse.**

# Idées d'activités

Faire un Quizz interculturel

Atelier d'artisanat et bricolage interculturels

Réaliser des ateliers de cuisine du monde

Fabrication d’une piñata

Atelier de percussion et de danse

Tente à contes

Atelier de fabrication d'instruments de percussion

Collation ou diner interculturel

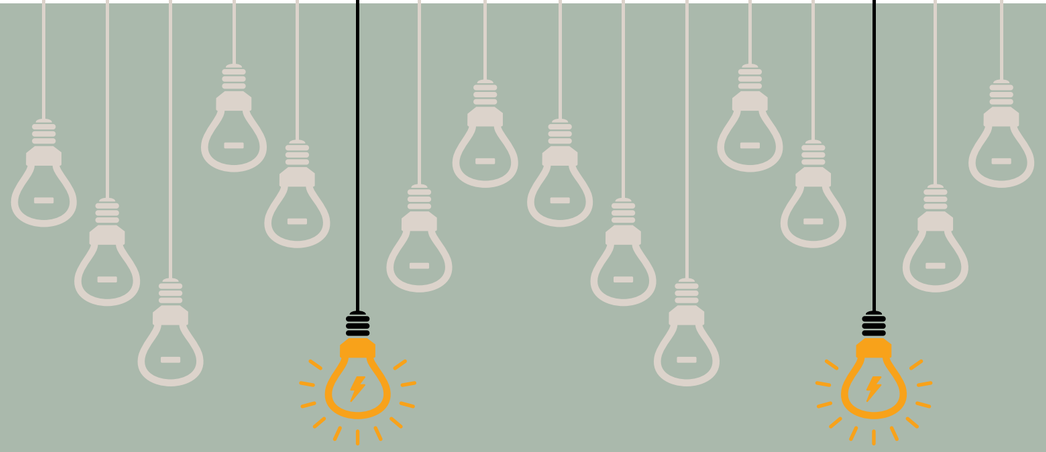

# Voici quelques suggestions d'activités que vous pouvez réaliser dans votre école ou votre service de garde.

# Fabrication d'une Piñata

Fête des morts mexicaine

Étoile Mexicaine

Source : Google image

# Tente à contes interculturels

**Visionner des contes du monde**

**Liste de contes et légendes**

- Contes et légendes de différents pays
- Conte-moi la francophonie

# Partage d'histoires

**Demandez à tous les enfants de la classe de raconter une tradition ou un objet important pour eux et leur famille, et d'apporter un objet en lien avec leur histoire.**

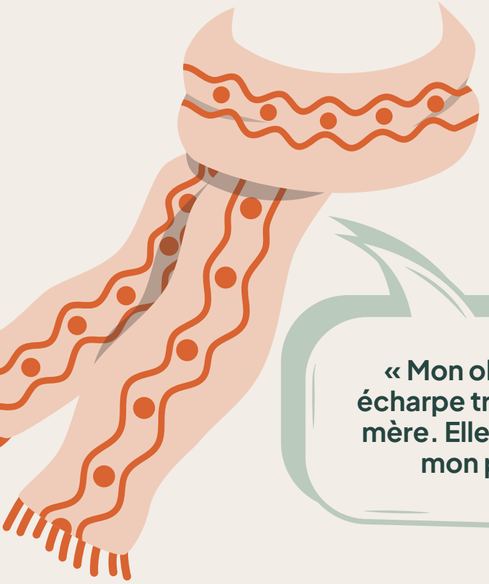

« Mon objet préféré est une écharpe tricotée par ma grand-mère. Elle me rappelle toujours mon pays d'origine. »

« Chaque année, nous préparons la tourtière pour Noël. C'est une recette que ma mère fait depuis toute petite. »

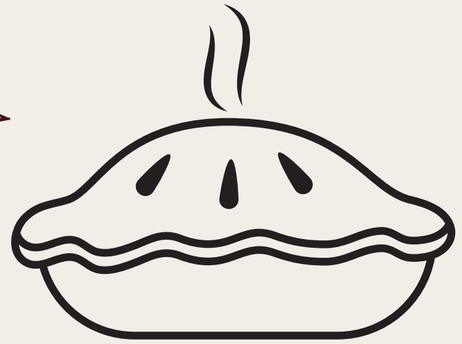

« Dans ma famille, on fête la fête du Nouvel An chinois avec un grand repas et des lanternes rouges. C'est un moment important pour se retrouver. »

## Jeux-questionnaires culturels : Quizz sur les coutumes et fêtes du monde.

Organiser un quiz ludique portant sur les coutumes, fêtes, traditions, et curiosités des différentes cultures du monde. Les participants répondent à des questions sous forme de QCM, vrai/faux, ou questions ouvertes.

Clique sur l'icone Quiz pour avoir accès à un quiz clé en main !

# Création d'une bibliothèque de livres interculturels

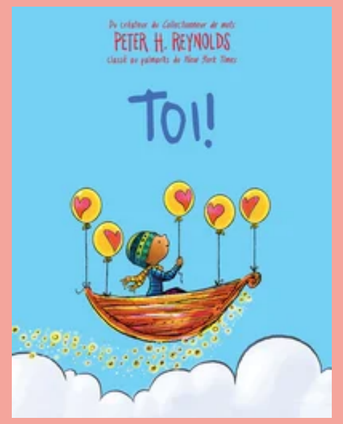

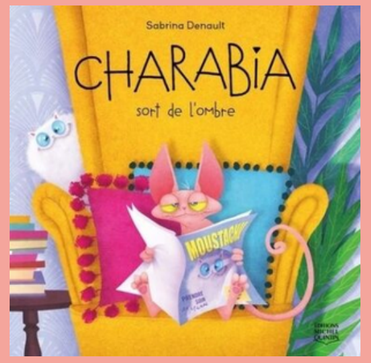


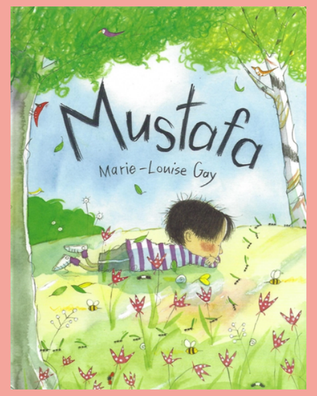


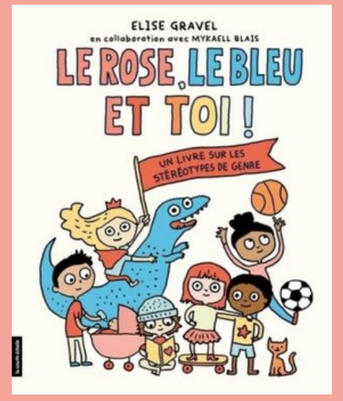

# Menu interculturel

## Idées pour le diner

Quesadillas

Chili con Carne

Tacos au boeuf braisé et au fromage

Brochettes de Kefta

Sandwichs au poulet shish taouk

Poulet tikka masala

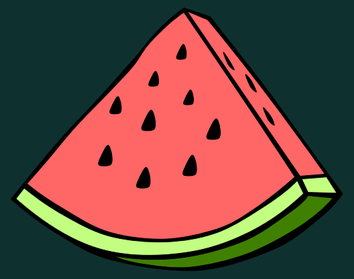

## Idées pour des collations

Paletas au Melon d'eau et à la lime

Churros

Snack de pois chiches épicés

Biscuit chinois (biscuit de fortune)

Carrées aux dattes à l'orange

Trempette Houmous

# Atelier de Henné

## Achats

## Henné brun

## Henné couleurs

## Patrons

Source : Google image

# Liste d'écoute de musique du monde

# Tableau avec le mot "Bienvenue" en différentes langues

dalal ak diam

welkom

welcome

mirë se vini

bine ai venit

yôkoso

swagata

kalos ilthate

환영합니다

добре дошъл

bonvenon

bel bonjou

bienvenue

ยินดีต้อนรับ

degemer mad

Swaagat

bonavinuta

välkommen

haere mai

# Bricolage de promotion de la diversité et du respect

Source : Pinterest

ENSEMBLE NOUS SOMMES BELLECHASSE

Pour en savoir plus
ou vous inscrire:

# Faites partie de la programmation de la Semaine Québecoise des Rencontres Interculturelles 2025

**En vous inscrivant, votre organisation court la chance de gagner l'un des cinq prix de participation.**

Pour en savoir plus ou pour avoir de l'aide dans votre projet, contactez Joëlle Roy-Boulanger, Agente de projets à la MRC de Bellechasse:
jroy-boulanger@bellechasse.ca

La Semaine québécoise des Rencontres Interculturelles 2025 se clôturera avec la

# Fête interculturelle, Ensemble nous sommes Bellechasse

Pour connaître la programmation

le 7 novembre 2025 de 17h à 21h
au Joffre – Espace convivial

et le

15 novembre 2025 de 17h à 22h
à la Maison de la culture de Bellechasse

# Merci à nos partenaires

ENSEMBLE NOUS SOMMES BELLECHASSE

Avec la participation financière de :

Québec

MRC de Bellechasse

Le Carrefour
Employabilité • Travail de rue
Immigration