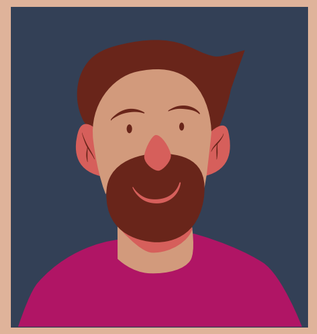
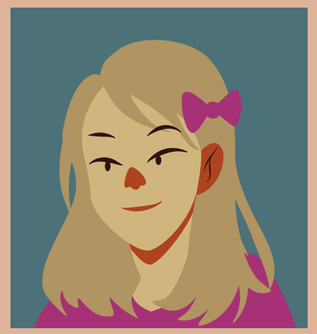

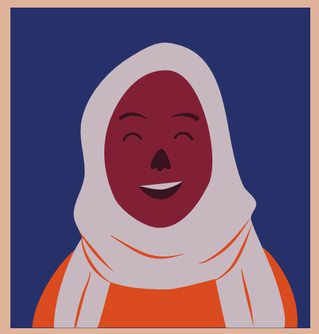
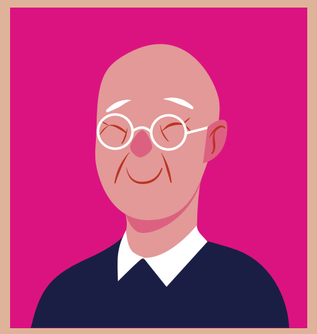

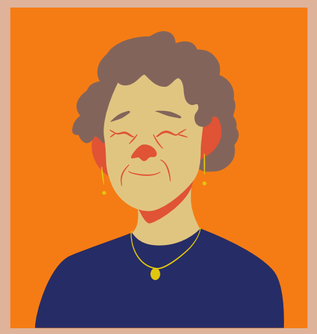

Semaine québecoise des rencontres interculturelles

3 au 9 novembre 2025

Le territoire de Bellechasse se mobilise pour promouvoir ensemble l'apport de l'immigration et de la diversité au développement de notre territoire.

ENSEMBLE NOUS SOMMES BELLECHASSE

Objectifs

Encourager le dialogue, le rapprochement interculturel, et à faire valoir l’apport positif de l’immigration et de la diversité.

Mettre en valeur la contribution importante des Québécoises et des Québécois de toutes origines à la prospérité du Québec.

Favoriser la réalisation d'activités pour souligner l’apport de l’immigration et de la diversité au développement de notre territoire.

Nous avons toutes et tous un rôle à jouer

Faites en sorte que notre territoire souligne l'apport de la diversité dans Bellechasse.

Idées d'activités

MUNICIPALITÉS, BIBLIOTHÈQUES ET ORGANISMES

Création d'un livre de recettes du monde

Proposer une conférence d'un Bellechassois issu de l'immigration

Défilé de mode interculturel

Tournoi de Soccer interculturel

Réaliser des livres vivants dans la bibliothèque

Créer une mosaïque interculturelle incluant tous les drapeaux des pays d'origine de chacun.

Soirée de jeux de société du monde

Projection des films "Bagages" ou "Briser le code"

Soirée de conte du monde autour d'un feu de camp

Cours d'initiation à la salsa

Promouvoir une section de livres interculturels dans la bibliothèque

Karaoké sur musique du monde

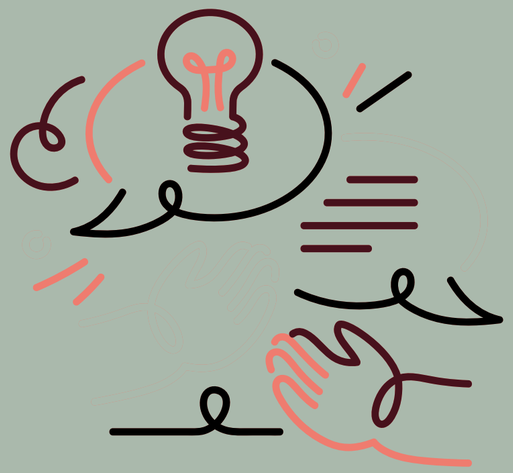

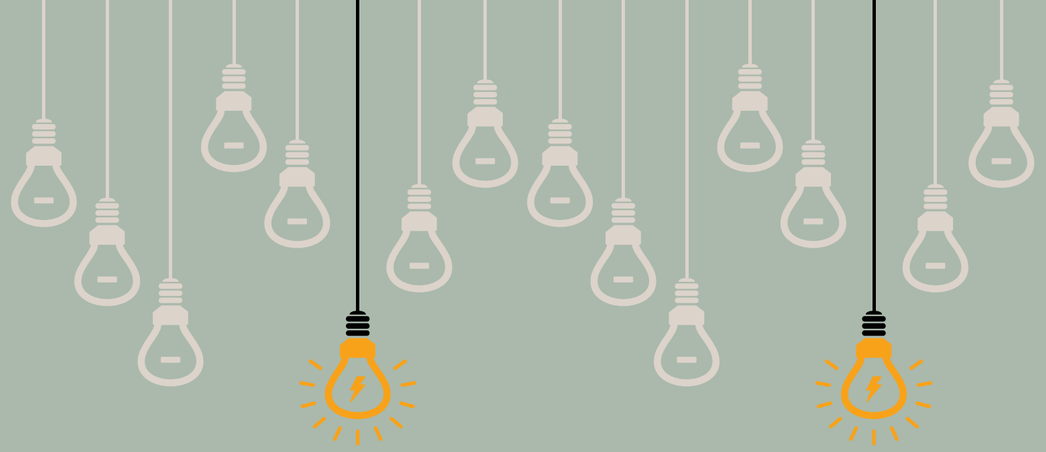

Voici quelques suggestions d'activités que vous pouvez réaliser dans votre milieu.

Projection de films-documentaires

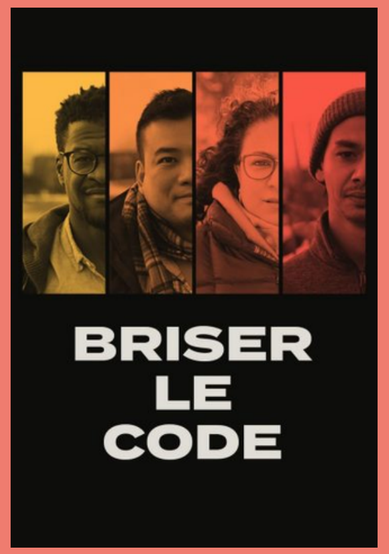

3e, 4e et 5e Secondaires
(Un lien sera disponible)

Briser le code est un documentaire qui vise à faire prendre conscience à la majorité québécoise qu'il existe encore en 2019, pour les personnes racisées et autochtones, un code à suivre. Un code pour éviter le plus possible d'être discriminées, un code pour ne pas déranger… Car même si le Québec est l'un des endroits les plus ouverts au monde, il n'est pas parfait.

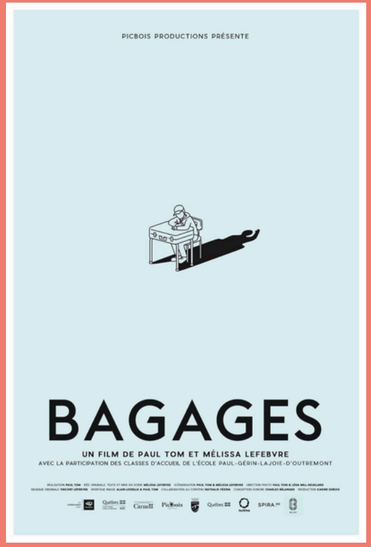

Pour tous
(Un lien sera disponible)

Bagages est un documentaire réalisé avec des jeunes immigrants de l'école secondaire Paul-Gérin-Lajoie-d'Outremont. Ce film donne la parole et la scène à des jeunes de 12 à 17 ans, nouvellement arrivés à Montréal, il y a moins de deux ans. Ces jeunes nous partagent leur récit de migration et d'adaptation à travers des ateliers d'art dramatique et des mises en scène théâtrales.

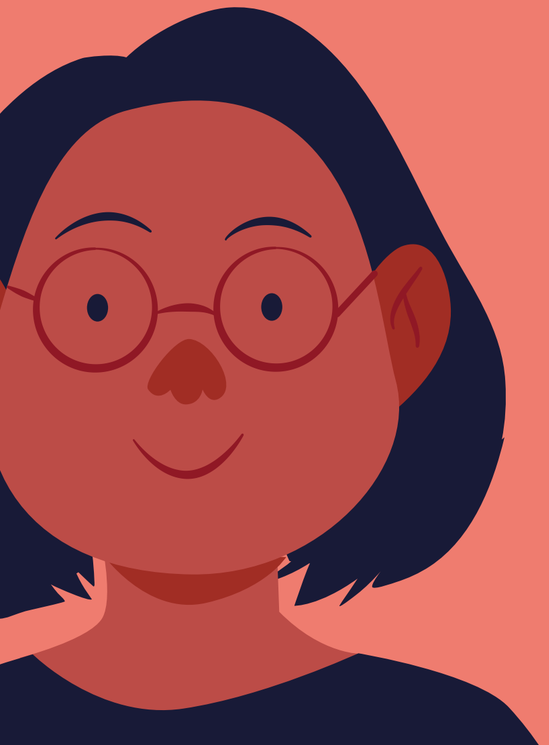

Jeux-questionnaires culturels : Quizz sur les coutumes et fêtes du monde.

Organiser un quiz ludique portant sur les coutumes, fêtes, traditions, et curiosités des différentes cultures du monde. Les participants répondent à des questions sous forme de QCM, vrai/faux, ou questions ouvertes.

Clique sur l'icone Quiz pour avoir accès à un quiz clé en main !

7 à 12 ans

12 ans et plus

Soirée de jeux de société du monde

Le Carrom - Inde

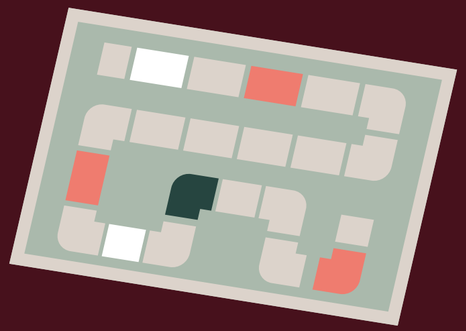

Le Go - Chine

Le Surakarta - Indonésie

L'Awalé - Afrique

Autres idées

Source : Google images

Repas collectif interculturel

Idées pour le diner

Quesadillas

Chili con Carne

Tacos au boeuf braisé et au fromage

Brochettes de Kefta

Sandwichs au poulet shish taouk

Poulet tikka masala

Idées pour des collations

Paletas au Melon d'eau et à la lime

Churros

Snack de pois chiches épicés

Biscuit chinois (biscuit de fortune)

Carrées aux dattes à l'orange

Trempette Houmous

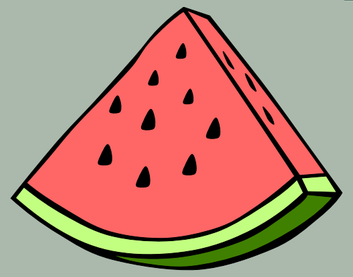

Atelier de Henné

Achats

Henné brun

Henné couleurs

Patrons

Source : Google images

Liste d'écoute de musique du monde

Bricolage de promotion de la diversité et du respect

Source : Pinterest

Création d'une bibliothèque de livres interculturels jeunesses

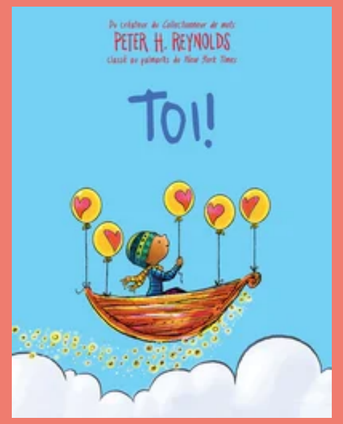

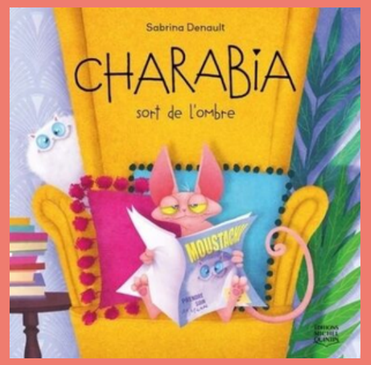

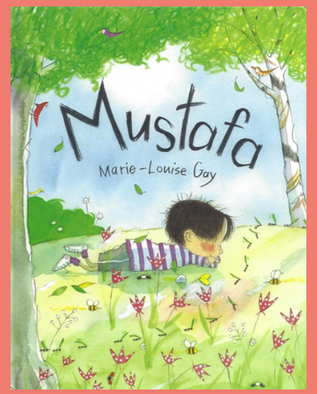

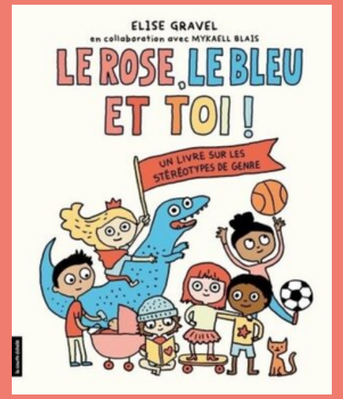

Livres de références sur l'interculturalité

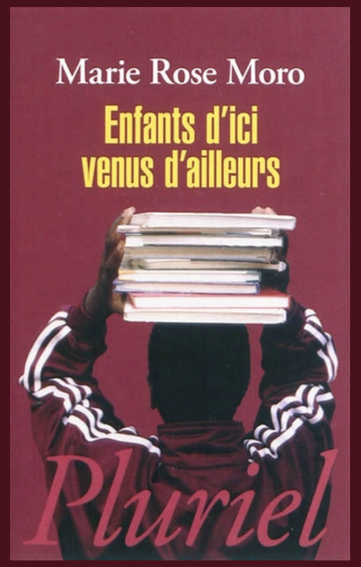

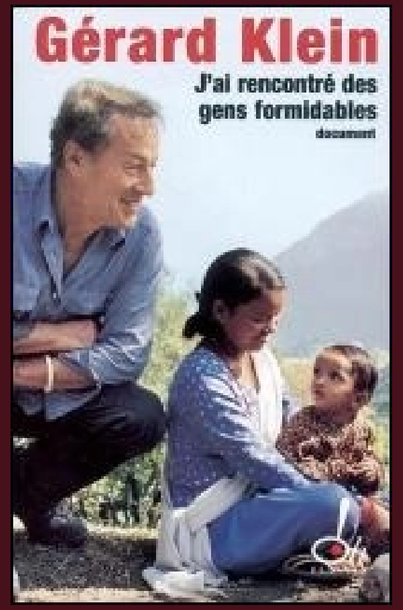

ENSEMBLE NOUS SOMMES BELLECHASSE

Travailler ensemble, c'est toujours mieux!
N'hésitez pas à contacter les partenaires de votre milieu pour planifier des projets collectifs!

Pour en savoir plus ou vous inscrire:

Faites partie de la programmation de la Semaine Québecoise des Rencontres Interculturelles 2025

En vous inscrivant, votre organisation court la chance de gagner l'un des cinq prix de participation.

Pour en savoir plus ou pour avoir de l'aide dans votre projet, contactez Joëlle Roy-Boulanger, Agente de projets à la MRC de Bellechasse:
jroy-boulanger@bellechasse.ca

La Semaine Québécoise des Rencontres Interculturelles 2025 se clôturera avec la

Fête interculturelle, Ensemble nous sommes Bellechasse

Pour connaître la programmation

le 7 novembre 2025 de 17h à 21h
au Joffre – Espace convivial

et le

15 novembre 2025 de 17h à 22h
à la Maison de la culture de Bellechasse

Merci à nos partenaires

ENSEMBLE NOUS SOMMES BELLECHASSE

Avec la participation financière de :

Québec

MRC de Bellechasse

Le Carrefour
Employabilité • Travail de rue
Immigration